Entwicklung und Betrieb von Wind- und Solarenergieprojekten

ZAHLEN, DATEN, FAKTEN 2026

wpd

think energy

Deutschland
Bremen
Berlin
Bietigheim-Bissingen
Dresden
Düsseldorf
Hamburg
Hannover
Kassel
Leipzig
Mainz
München
Münster
Osnabrück
Potsdam
Regensburg
Rostock
Schleswig
Würzburg

Belgien
Liège

Bosnien-Herzegowina
Mostar

Bulgarien
Varna

Finnland
Espoo
Oulu

Frankreich
Bordeaux
Boulogne-Billancourt
Cholet
Dijon
Lille
Limoges
Lyon
Montauban
Nancy
Nantes
Paris
Tours

Griechenland
Athen

Island
Reykjavik

Italien
Bari
Cagliari
Rom

Kroatien
Dubrovnik

Luxemburg

Polen
Breslau
Danzig
Posen

Rumänien
Bukarest
Iaşi

Schweden
Stockholm
Storuman

Schweiz
Zürich

Spanien
Valladolid

Ukraine
Czernowitz

Brasilien
Sao Paulo

Chile
Punta Arenas
Santiago de Chile

Kanada
Calgary
Toronto
Victoria

Kolumbien
Bogota

USA
Houston, Texas
Mission Viejo, CA
Portland, OR

Indonesien
Jakarta

Japan
Aomori
Tokio

Mongolei
Ulaanbaatar

Philippinen
Manila

Südkorea
Pohang
Seoul

Taiwan
Taichung
Taipeh
Yunlin

Vietnam
Ho-Chi-Minh-Stadt
Kon Tum

Rund 1.400 Mitarbeitende weltweit

wpd beschäftigt heute rund 1.400 Mitarbeitende, die den Ausbau der Wind- und Solarenergie weltweit vorantreiben und in diesem Bereich eine umfassende Wertschöpfungskette abbilden. Die Firmenzentrale ist seit der Gründung von wpd im Jahre 1996 in Bremen angesiedelt.

Die wpd Gruppe

1.400 Mitarbeitende

Entwicklung und Betrieb

wpd think energy

640 Mitarbeitende

Kaufm. Geschäftsführung
Techn. Betriebsführung

wpd windmanager

2.840 Windenergieanlagen *errichtet*

7.175 MW *installierte Kapazität*

Aktiv in **32 Ländern**

Im Eigenbetrieb **3.644 MW**

wpd Projekte

Europa

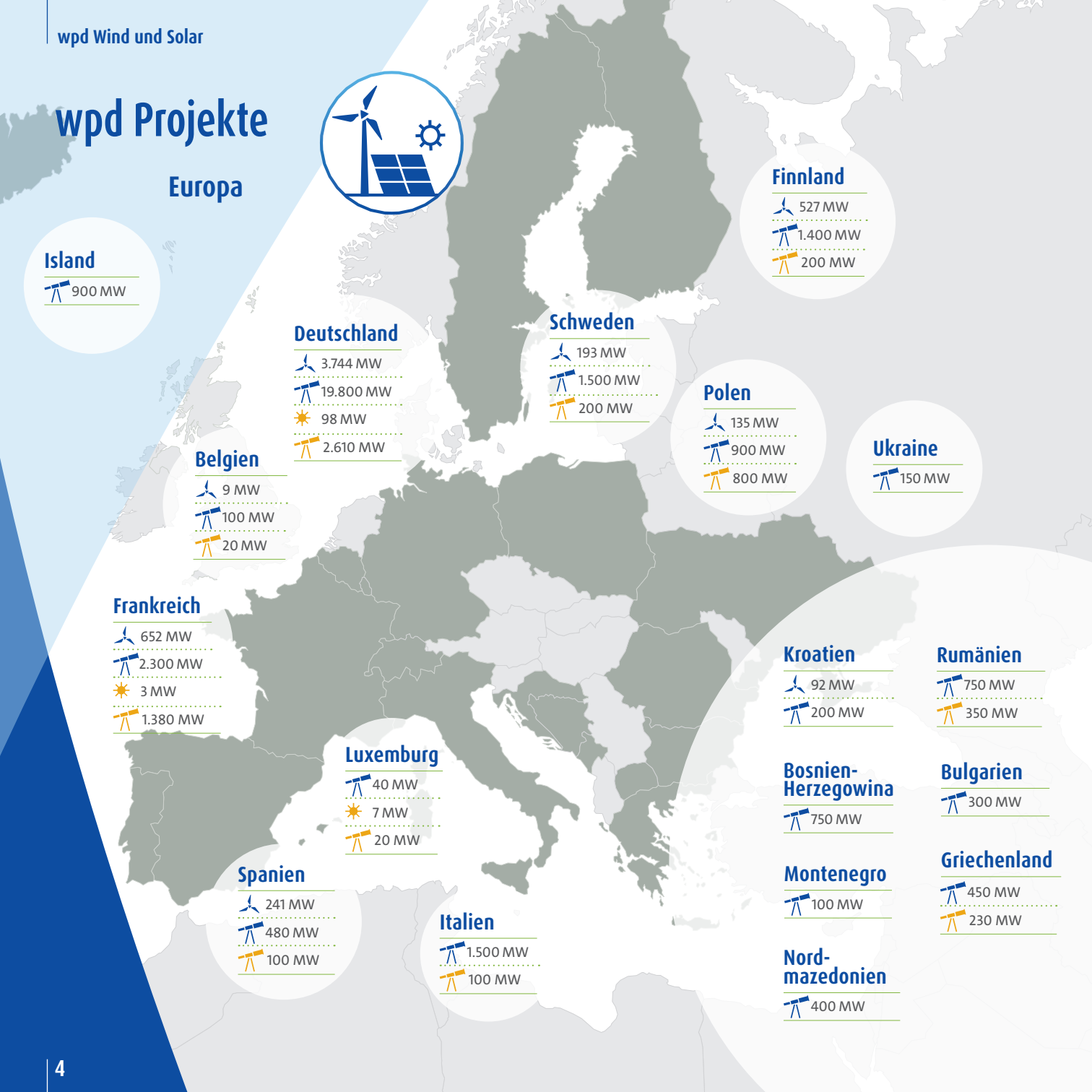

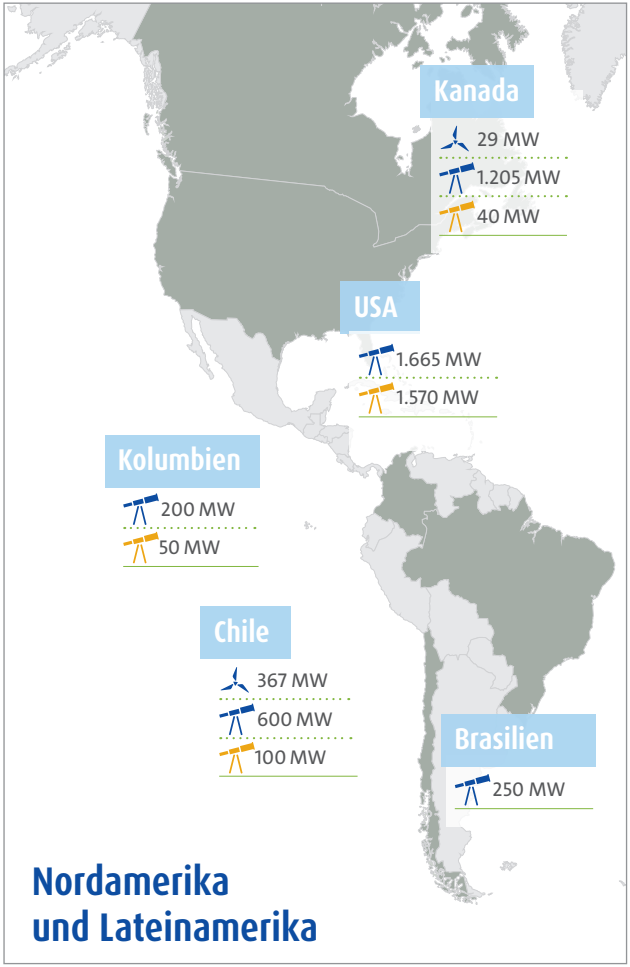

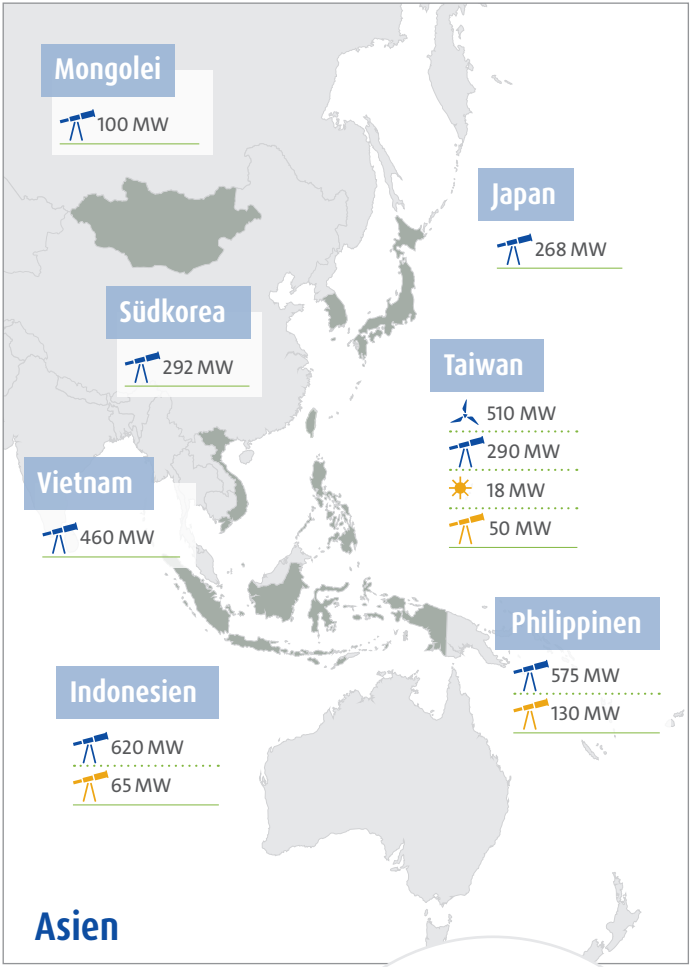

38.545 MW *Wind onshore in Planung*

8.015 MW *Solar in Planung*

Legende

- Windprojekte onshore installiert
- Windprojekte onshore in Planung
- Solarprojekte installiert
- Solarprojekte in Planung

Status: 01.2026

wpd Mitarbeitende unseres Standortes in Potsdam

Die von uns in **Deutschland** *errichteten Anlagen können rund* **2.840.000** *Durchschnittshaushalte* mit Strom versorgen.*

**Durchschnittlicher Haushaltsverbrauch 3.383 kWh/a (destatis 9.2023)*

Viel Erfolg
in mehr als drei Jahrzehnten

1996 starteten die beiden Gründer allein – heute arbeiten rund 1.270 Mitarbeitende der wpd im Bereich der Windenergie. Davon sind 770 auf dem deutschen Markt sowie 500 auf internationalen Märkten tätig. Derzeit entwickeln wir Onshore-Projekte vor allem in Europa sowie in Nordamerika, Lateinamerika und Asien.

Die Mitarbeitenden stehen für bislang rund 2.840 Windenergieanlagen mit einer weltweit installierten Gesamtleistung von etwa 7.000 Megawatt. Vor ihnen liegen Projekte in einer Größenordnung von weiteren 38.545 Megawatt – eine Herausforderung, die alle Beteiligten hoch motiviert und mit der Überzeugung angehen, dass sie diese ebenso erfolgreich meistern wie schon die anderen zuvor.

Die einzelnen Teams engagieren sich, teilweise in Kooperation mit Partnern, zuverlässig in allen Phasen der Projekte – von den ersten Standortevaluierungen, den Windmessungen über die Genehmigungsverfahren, die Finanzierung, den Anlageneinkauf bis zum Bau und CO_2-armen Betrieb der Windparks.

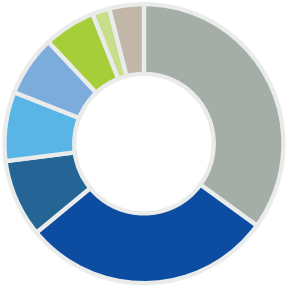

Hersteller der von uns errichteten Anlagen:

- Enercon 34 %
- Vestas/NEG Micon 29 %
- Siemens 9 %
- Nordex 9 %
- GE 7 %
- Senvion 6 %
- Frisia 2 %
- Andere 4 %

Mitarbeitende des wpd Teams in Schweden

wpd GmbH

Stephanitorsbollwerk 3
Haus LUV
28217 Bremen

T + 49 (0) 421 168 66-10
F + 49 (0) 421 168 66-66

info@wpd.de

wpd.de

9.2026

wpd
think energy